

## Phone Book

### 緊急連絡先

火災、その他災害など	直島町役場 総務課	【固定電話】119 【携帯電話】087-892-2222
救急(急病・ケガなど)	ふれあい診療所	087-892-2266
断水・水道管の故障	直島町役場 建設水道課	087-892-2224
停電・電気の故障	中国電力(株) 岡山支社	0120-411-669 (フリーダイヤル)
電話の故障	NTT 西日本	113
災害伝言ダイヤル	NTT 西日本	171
ガスの故障	木村プロパン(株) 直島石油(有)	087-892-2524 087-892-3288
事件・事故など	香川県警察本部通信司令室 高松北警察署	110 087-811-0110
海難事故など	海上保安庁 高松海上保安部 玉野海上保安部	118 087-821-7013 0863-31-3423

### 直島町役場

消防防災、「ふれあい通信なおしま」について

➡ 総務課 087-892-2222

県営住宅、町営住宅、上下水道について

➡ 建設水道課 087-892-2224

商工業、観光、ゴミについて

➡ 産業環境課 087-892-2225

転入届、住民票などの書類、介護・福祉について

➡ 住民福祉課 087-892-2223

予防接種、各種検診について

➡ 健康推進室 087-892-3400

税金について

➡ 税務課 087-892-2296

移住、「空き家バンク」について

➡ 企画電算室 087-892-2020

教育、社会体育、公民館・体育館などの使用申請

➡ 教育委員会 087-892-2882

## Access Map

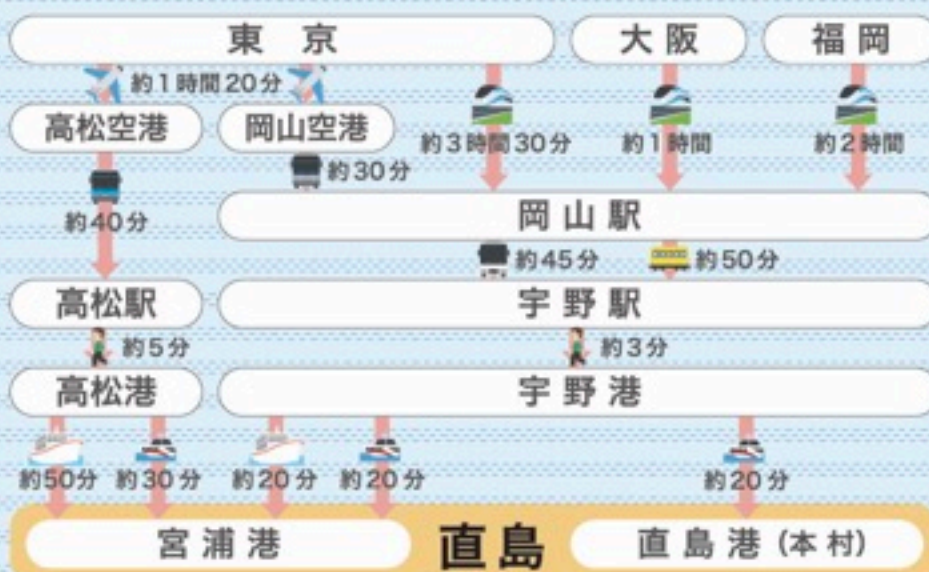

「直島に住もうかな」と思っている方々  
「直島にこれから住む」方々へ。

# なおしま 移住のてびき

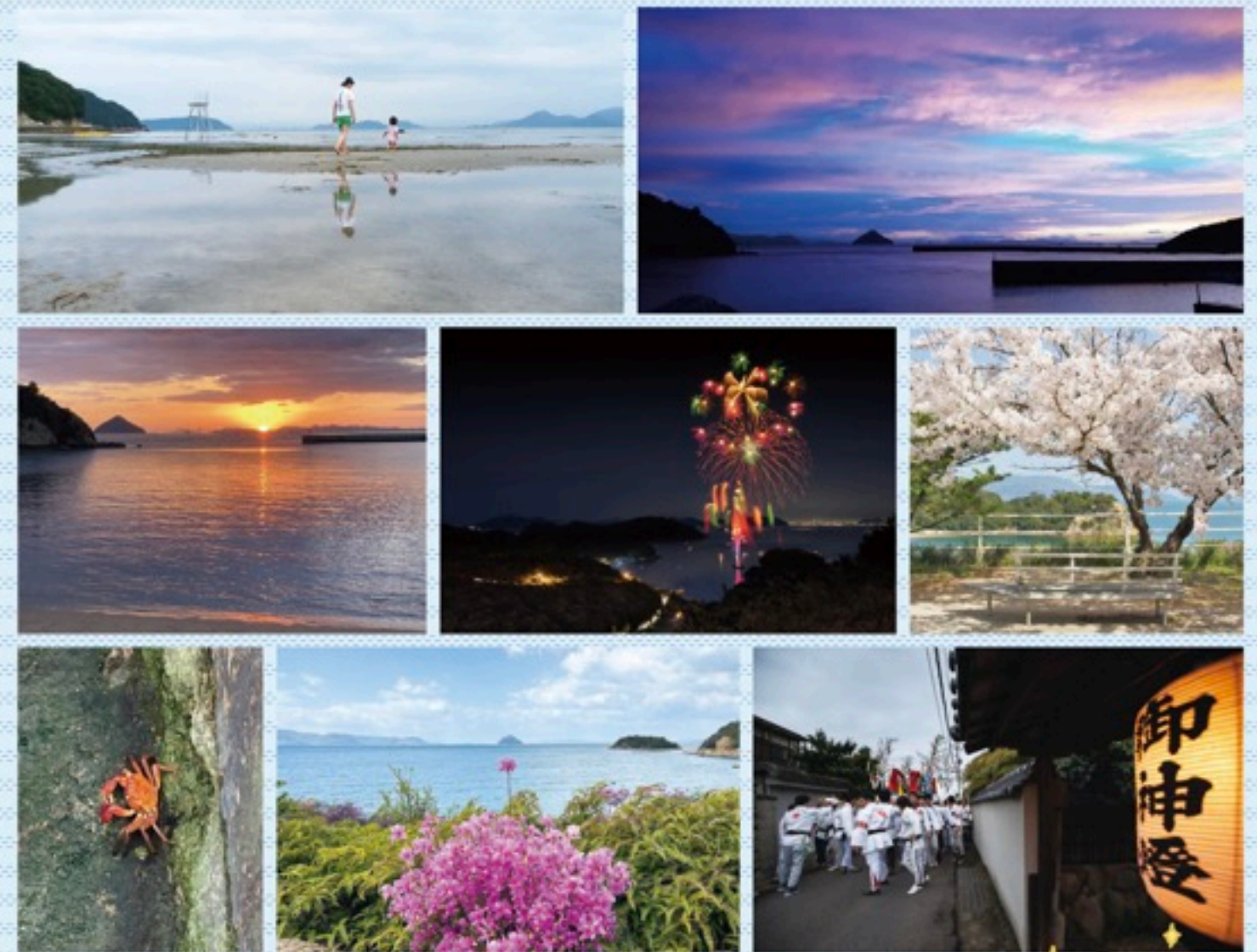

NAOSHIMA COLORS

<https://naoshimacolors.com>

直島の移住専門サイト、「直島カラーズ」のサイトはこちらです。



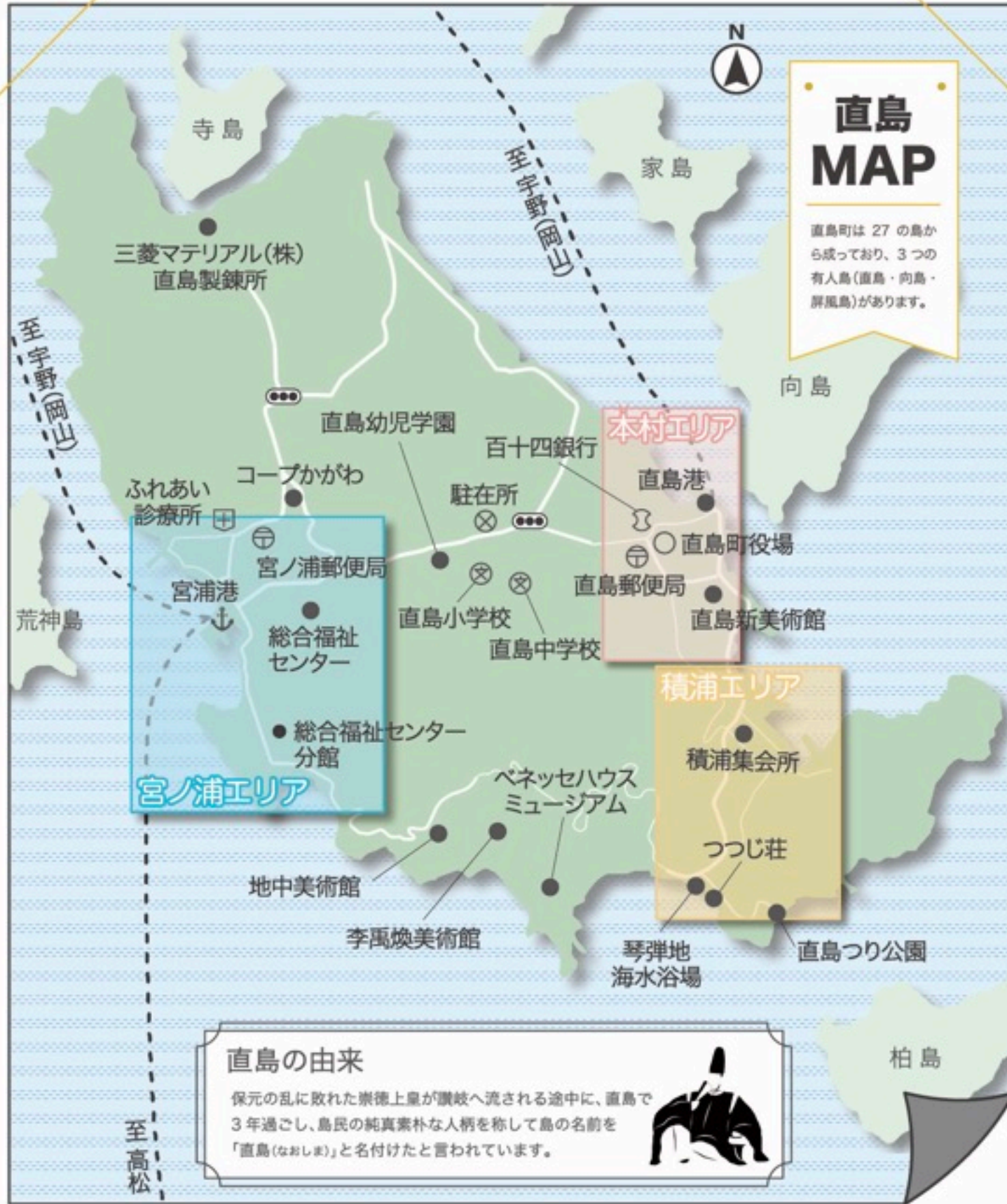

DATA

面積: 14.21 km<sup>2</sup> (本島約 8 km<sup>2</sup>、属島約 6 km<sup>2</sup>)  
 人口: 2,849 人 (2026年3月1日現在)  
 町花: 島つつじ (ヤマツツジ)  
 町木: 黒松



みやのうら  
宮ノ浦エリア

フェリーが発着する宮浦港があり、島の玄関口の地域です。診療所、福祉センター、郵便局、スーパーやコンビニがあり、生活するのに便利です。朝夕は工場で働く人々、昼間は観光客で賑わいます。地区は比較的広く、北側の山の中腹まで住宅が広がっています。

check!

昔、応神天皇が吉備の国へ向かう際、上陸したという場所。島の人は「みやんだ」と呼ぶ人が多くいらっやいます。島の西側なので、夕日スポットでは観光客がよく写真を撮っています。



ほんむら  
本村エリア

昔ながらの情緒あふれる町並みを歩きながら、城下町だった頃の面影を感じられる地域です。町役場、直島ホール、郵便局、銀行、商店、直島港(小型船発着)があり便利です。古民家を利用したアート作品や施設があり、観光客も多いです。道幅が狭いところが多く、家が密集しています。

check!

戦国時代、高原氏の城下町だった本村は、高田浦(由来は諸説あり)と呼ばれていました。その時の筋(道)の名前や屋号が今でも語り継がれています。



つむら  
積浦エリア

積浦地区は水産業が盛んな地域。静かなので、のんびりゆったりとした生活を好む人には住み良い所です。近頃は新興住宅地もできました。ただし、買い物や島外に出たい時は、乗り物での移動が必要になります。また、南側には海水浴場やつつじ荘があり、レジャーを楽しむことができます。

check!

崇徳上皇が松山(坂出)へ向かう時、この浦から出発したので「王積」(上皇=王)、「王」が省略されて積浦になりました。島の人は「つむ」と呼んでいます。



なおしま

< 50 >

2020

# 直島カラース



直島町の魅力を伝え、暮らしを彩る。

移住・定住希望者へ、空き家や空き地・求人・移住関連情報をご紹介します。

## 空き家バンク

直島町内の空き家と空き地をご紹介します。利用者登録をすると、物件のより詳細な情報を知ることができます。  
「空き家バンク」から空き家・空き地情報、  
[住まいをお探しの方] から空き家バンクの利用方法を見ることができます。

## 仕事情報

直島町内の求人情報をご紹介します。掲載情報は、随時更新中。会社やお店によっては、寮や社宅が用意されている所もあるので、詳しくは問い合わせしてみてください。  
[なおしま お仕事紹介]からは、直島町内の事業者さんの情報を見ることができます。

## 直島の暮らし

直島町地域おこし協力隊の良きパートナー、セキララ☆ちゃんが新鮮でセキララな直島のくらしの情報をご紹介します！  
SNS では最新の情報も更新しているので、Instagram、Facebook、X を覗いてみてください。

## イベント

香川県の移住者交流会、直島町が参加する移住関連のイベント情報はこちら。  
県外で開催される移住イベントでは、ネットでは伝わらない町民のリアルな声や、聞きたいことを聞けるチャンス！東京・大阪開催が多いので、参加してみてください！

直島町へ移住したい方、  
直島町で働きたい方、  
もちろんそうじゃない方も！  
気になる直島町のあれこれを、  
直島カラースで覗いてみませんか。

直島ってどんなところ？  
アートのほかに何があるん？  
そんな声にお答えします！

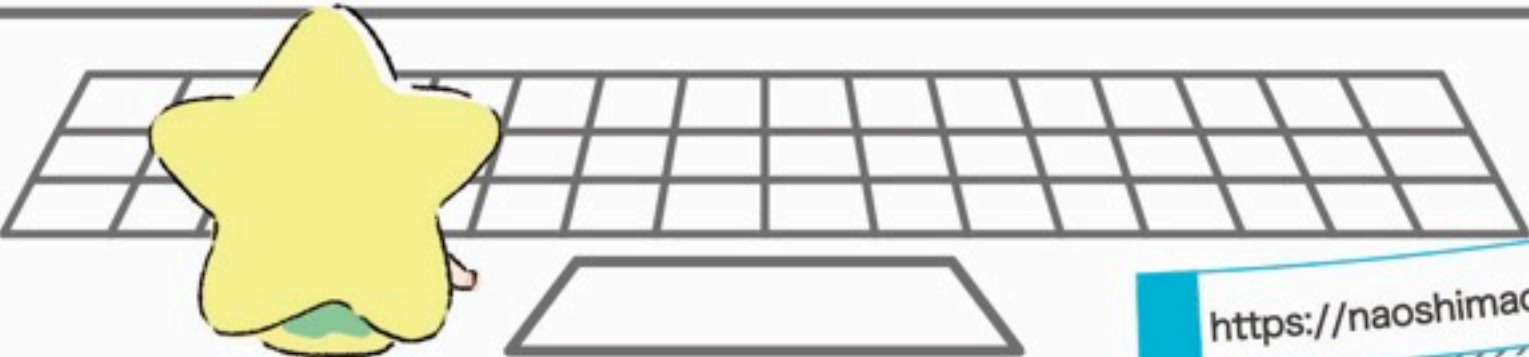
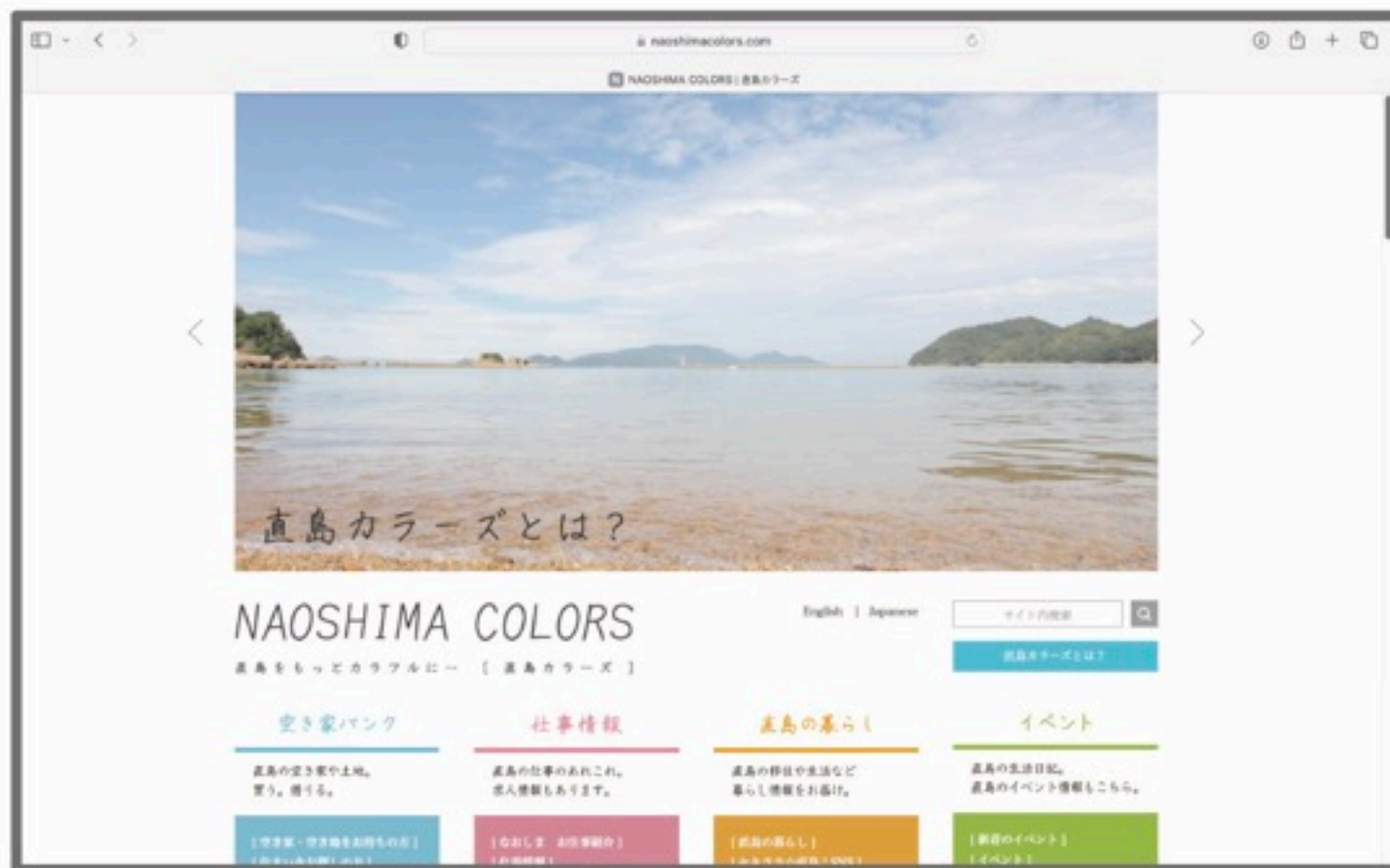

<https://naoshimacolors.com>

## 私も移住して来マシタ！ セキララ★デス！

直島町地域おこし協力隊メンバーの良き相棒、セキララちゃんの SNS。  
直島町地域おこし協力隊の活動をわかりやすく、親しみを持ってもらえるように、直島移住経験者である、漫画家・イラストレーター「まつざきしおり」さんをお願いして来てもらいました！  
地域おこし協力隊の活動をお手伝い。  
町内さまざまな情報を SNS にて発信！  
ぜひ覗いてみてくださいね☆  
漫画家・イラストレーター「まつざきしおり」さん  
→ <https://matsuzakishiori.com>



- ・直島カラース (<https://naoshimacolors.com>)
- ・Instagram (@sekirara\_naoshima)
- ・Facebook (NAOSHIMA COLORS)
- ・X (@naoshima\_okoshi)



フォロー  
よろしくねー！

## 移住までのスケジュール

### STEP 01

#### 直島を知ろう!

「観光で行ったことがあって、いい所だと思った!」「なんか現代アートってかっこいい!」  
確かに、直島はアートの島として知られています。  
ですが、「暮らし」の視点からも、直島をみてみましょう。  
「なぜ直島に移住したいの?」「仕事は?」「島の人ってどんな感じ?」「買い物は?」「不便?」…  
観光ではなく、「直島で暮らす」を考える。  
インターネットや SNS を利用して情報収集…  
県外で開催される移住イベントへの参加や、直島を訪れてみるのもお勧めです。  
大切なことは、ミスマッチを防ぐこと。  
「こんなつもりじゃなかった!」とならないように。  
移住後の暮らしをイメージできるように情報収集をしましょう。  
そして理想の島暮らしを実現しましょう!

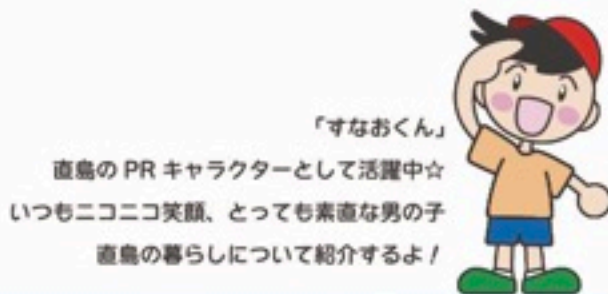

#### 移住までのスケジュール・生活設計を立てよう

いつまでに移住したいのか、移住後の生活(仕事・生活費など)はどうするのか…  
一つ一つ整理していきましょう!  
直島のお仕事情報は、ハローワークや直島カラーズ(P.03~04、P.11~14 参照)の「仕事情報」  
や「企業 HP の求人サイト」などから探してみてください。

### STEP 02

#### 住まいを探そう

**CASE 01** 家と仕事を探している方

先に仕事を決めて、会社に就職することをおすすめします。会社に寮や社宅がある可能性があります。会社に寮や社宅がない場合は、会社の人に相談してみましょう。どうしても見つからない場合は、空き家バンクの利用登録(直島カラーズを参照)をしてください。

**CASE 02** 家を探している方(在宅ワークを含む)

仕事はあるんだけど家がない、直島に何度も来て探しても、知り合いに相談しても見つからない…。そんな方は、空き家バンクの利用登録(直島カラーズを参照)をしてください。



**CASE 03** 直島で起業(開業)を検討している方

空き家バンクの利用(直島カラーズを参照)は、移住・定住専用です。業者・法人での利用はお断りしています。個人事業主として店舗兼住宅などの場合は受け付けておりますので、利用登録してください。商工会や観光協会にもご紹介できます。

物件に住みながら営業するのはOK



### STEP 03

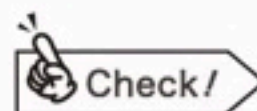

「県営住宅」「町営住宅」について  
直島町には、県営住宅と町営住宅もあります。  
詳しくは、直島町役場 建設水道課 087-892-2224 まで。



### STEP 04

#### お引っ越し・直島暮らし、はじまります

移住完了!直島暮らしのスタートです。役場や郵便局への届出、諸々の手続きを忘れずに!  
ここからは、P.07~10の「なおしま暮らしの情報」をお読みください。



## 地域のつながり

わいわい楽しく活動中!  
気になる活動があったら  
ぜひ参加してみてください!  
島の暮らしが広がるよ!



キッズポート  
子育て支援



直島にはいろんな活動があるよ!  
これはほんの一部。  
仕事もプライベートも  
充実させよう☆



うい・らぶ・なおしま  
探検と調剤したまちづくり



# なおしま 暮らしの情報

離島なので取り扱い地域外だったり、引越し業者は限られてしまい業者を探すのも一苦労ですが、荷物があまりなければダンボールでまとめて送ってしまうのも手です。単身者は自分で引越しをする人が多いようです。引越しをしたら、ご近所の方々へのご挨拶もお忘れなく！主に直島町指定のごみ袋を持ってご挨拶に回る人が多いようです。ゴミ袋は、コープ、コンビニで購入できます。コープでは「引越しの挨拶用です」と言えば、包み紙で包んでくれます。



これから直島に移住を  
考えているみなさんに、  
少しでもお役に  
立てればと思い、  
直島の暮らしの情報を  
まとめてみました。

## 銀行・ATM

- セブンイレブン ATM 6:30 ~ 21:00
- 百十四銀行 窓口 9:00 ~ 15:00(平日のみ)  
ATM 8:45 ~ 18:00(平日のみ)  
ATMは島内に2カ所(本村の銀行内と宮ノ浦のコープ)にあります。
- ゆうちょ銀行 窓口 9:00 ~ 16:00(平日のみ)  
ATM 8:45 ~ 18:00(平日)  
9:00 ~ 17:00(土曜日)  
9:00 ~ 14:00(日曜・祝日)  
郵便局(ATM)は島内に2カ所(本村と宮ノ浦)にあります。
- 香川県農業協同組合(JA 香川県)  
窓口 9:00 ~ 15:30(平日のみ)  
ATM 8:30 ~ 18:00(平日)  
9:00 ~ 17:00(土曜日)  
ATMは本村の農協内にあります。

水道料金やガス料金の支払いは主にゆうちょ銀行、百十四銀行またはJA香川県からの口座引き落としなので口座をひとつ持っておくと便利です。

## 消防・防災

直島町には消防署は設置されておらず、県下で唯一、非常備消防の体制をとる地域です。火災や災害時の初期対応は地域住民で構成された直島町消防団が中心となって担っています。火災時の消火活動に加え、台風などの自然災害への対応、防災訓練や地域行事での警戒、防災啓発活動など、日頃から島の安全を支えています。島という特性をふまえ、防災無線やふれあい通信(P09~P10)を使用した災害・避難情報の共有、日常的な声かけなど、落ち着いて行動できる体制づくりが行われています。消防団への参加は強制ではありませんが、地域の一員として関わることで、防災への理解を深め、安心した島の暮らしを送ることに繋がります。



## ライフライン

- 電気** 電気は海を渡ってやってきます！賃貸の場合は、大家さんから中国電力の契約はどうなっているのか、聞いてみましょう。  
**中国電力株式会社 岡山支社** 0120-411-669
- ガス(灯油)** 島のガスはプロパンガス。お湯を沸かす時は、ガスかボイラー(灯油)を使います。  
**木村プロパン** 087-892-2524  
**直島石油** 087-892-3288
- 水道** 上水道は岡山県玉野市から海底送水管を通して給水を受けています。下水道は大体の地区は通っていますが、通っていない箇所もあるので、詳しくは下記までお問合せください。  
**役場 建設水道課** 087-892-2224
- インターネット** インターネットは光回線が使えます。賃貸物件で、工事をしなければならない場合は、必ず大家さんに相談をしましょう。

## ごみの収集

**燃えるごみ(月・水・金)**  
**資源ごみ(火)**  
**紙(木)**

※直島町指定ごみ袋(有料)が必要。コープ等で購入できます。ごみの分別は「直島町」の公式サイトからご確認ください。ごみは前日の夜に出さず、当日の朝8:30までに出しましょう！家から大量のごみを出す場合は、役場 産業環境課より特別配車(要予約・有料)を利用できます。

**役場 産業環境課** 087-892-2225



## 宅急便・通販

ゆうパック・ヤマト運輸・佐川急便。ネットショッピングは楽天やAmazonを利用される方が多いです。配達日時が指定できないこともあります。また、購入する時に離島料金がかかることもあるので、特に大型の製品は買う前に送料確認をお忘れなく！

## 買い物



島内にはスーパーやコンビニ、個人商店があり、日常の買い物はひと通りそろいます。品揃えを重視したいときや、まとめ買いをしたいときは、島外へ買い出しに行く方もいます。また、島内のお店は営業時間がやや短いため、オンラインショップを上手に活用している方も多く、暮らしに合わせた買い物ができます。

島内も、島外も、オンラインも、上手な使い分けが、なおしま流。



- コープかがわ コープなおしま本店** (食料品、日用品) 年中無休 9:30 ~ 19:00
- コープかがわ 本村分店** 月~金曜 10:00 ~ 16:00 土日休業
- セブンイレブン** 6:30 ~ 21:00

## 移動手段

島民のほとんどが車移動。といっても島内は自転車でも簡単に回れてしまうので自転車があると良いでしょう。坂が多いため電動自転車があるとなお良し。歩くのが好きな方にもおすすめ。海の見える景色は最高です！町営バスはフェリーとの接続便が多いので路線沿いにお住まいの方は便利です。繁忙期には臨時バスも出ることがあります。町営バス、四国汽船の時刻表は、ふれあい通信(詳細はP.09~10)で確認することができます。タクシーは2台ありますが、利用する際は、なるべく予約をしてください。

町営バスの料金は後払い。  
大人(13歳以上)100円、子ども(5~12歳)50円



- 町営バス** 【問い合わせ：直島町観光協会】087-892-2299
- 四国汽船株式会社 宮浦支店** 087-892-3104
- 日新タクシー** 087-882-2424 営業時間 8:30~22:00
- 大川タクシー** 087-851-3356 営業時間 7:30~22:00

## 病院

島内には診療所が1軒、歯医者さんが1軒あります。薬局は1軒(ふれあい診療所近く)で、市販のお薬も販売しています。船に乗って、岡山や高松へ行く島の方もいらっしゃいます。高齢の方、持病がある方は、必ず確認してください。

**直島町立ふれあい診療所** 087-892-2266  
診療科 内科・外科・小児科(泌尿器科、消化器内科は月1回)  
診療日 月曜~金曜(祝祭日、年末年始は休診)

救急や発熱の場合は  
お電話でご相談ください。

- 【診療時間】**  
9:00 ~ 12:00 14:30 ~ 16:30
- 【受付時間】**  
8:30 ~ 11:30 14:00 ~ 16:00

※外来診療担当医は、ふれあい通信で確認できます



## 教育・学校



小さなお子さまがいるご家庭では、子育て支援などがいろいろあるので良い環境です。島内には幼児学園(認定こども園)・小学校・中学校があります。高等学校がないので、岡山か高松の学校へ船で通学しないといけません。高校生を対象とした通学航路費等の補助金制度があります。(補助金などの支援は、別紙「直島町へ移住(転入)された方へ」を参照)

### なおしま 暮らしの情報

**ふれあい通信**

とは? これだ!

直島に移住を考えている人もDLしてみてください!

タブレット端末やスマートフォンを使用した、文字と音声と画像による直島町役場からの情報配信サービスです。暮らしの役に立つさまざまな情報が配信されます。定時放送は1日3回、6:30、8:30、19:30に放送されます。また、日曜日・祝祭日・年末年始は放送はお休みですが、スケジュール以外にも緊急のお知らせなど、放送することがあります。スマートフォンはアプリのダウンロードをしてください。町民以外でもダウンロードは可能で、町外にいても受信できます。県営住宅、町営住宅の募集についての情報が流れることがあるので、直島に移住を考えている人は、ぜひスマホにダウンロードしてみてください。タブレット端末の貸し出し(無料・直島町民のみ)、商業放送の申し込み(有料)、詳細は、**役場 総務課(087-892-2222)**まで。

スマートフォン

メニューをタップすると、「暮らし情報」「防災」「時刻表」「おくやみ」「設定」が表示されます

タブレット

**暮らし情報**

医療情報、暮らしの情報、住まい引越し、地域の情報、こどもの情報、その他の情報

**防災**

最新のハザードマップなどが確認できます

**時刻表**

町営バス、四国汽船、交通安全情報

**おくやみ**

スマートフォンへのダウンロード、インストールの方法

App Store (iPhone)、Google Play (Android) →

「Lifevision」で検索 → インストール → 郵便番号「761-3110」を入力してログイン

主なイベント

<p>January 1</p> <ul style="list-style-type: none"> <li>●二十歳の集い</li> <li>●消防団出初式</li> </ul> <p>直島町の消防団が集合し、出初式を行います。一斉放水は見ものです!</p>	<p>February 2</p> <p>おやすみ (が多い...)</p>	<p>March 3</p> <ul style="list-style-type: none"> <li>●卒園式</li> <li>●卒業式</li> </ul> <p>卒園式、卒業式の頃にポツポツ桜が咲き始めます。</p>	<p>April 4</p> <ul style="list-style-type: none"> <li>●入園式</li> <li>●入学式</li> </ul> <p>桜の花の終わり頃に、今度は直島町の花である鳥つつじが咲き始めます。</p>	<p>May 5</p> <ul style="list-style-type: none"> <li>●直島町民体育祭</li> </ul> <p>園児、小学生、中学生だけでなく、一般の町民も参加する大運動会です。</p>	<p>June 6</p> <ul style="list-style-type: none"> <li>●直島町文化協会 芸能大会</li> </ul> <p>直島つつじ太鼓やカラオケ、踊りなど、島内の娯楽のひとつです。</p>
<p>December 12</p> <ul style="list-style-type: none"> <li>●きらめき音楽会</li> </ul> <p>すてきな音楽があふれるイベントです。お子さんからプロまで、いろんなプレイヤーが参加します。</p>	<p>November 11</p> <ul style="list-style-type: none"> <li>●教育文化祭</li> </ul> <p>町内から力作やサークルのブースがたくさん集まります。お茶席などのイベントも行われます。</p>	<p>October 10</p> <ul style="list-style-type: none"> <li>●環境フェスタ</li> <li>●秋まつり</li> </ul> <p>横浦、宮ノ浦、本村とそれぞれの地区で、10月の1週目から、秋まつりが開催されます。</p>	<p>September 9</p> <ul style="list-style-type: none"> <li>●健康福祉まつり</li> </ul> <p>健康にまつわる検診や測定など、無料で受けることができます。バザーなども出店します。</p>	<p>August 8</p> <ul style="list-style-type: none"> <li>●直島の火まつり</li> </ul> <p>海上から直島の夜空に見事な花火が打ち上げられます。ステージでの催し物もあります。</p>	<p>July 7</p> <ul style="list-style-type: none"> <li>●ごみ0 (ゼロ) クリーンデー</li> </ul> <p>直島の一斉清掃です。地区ごとに清掃場所が決まっています。</p>

※その他、一年を通してさまざまなイベントが開催されています。ぜひ参加してみてください。

**直島 おしごと 紹介**

直島は3つのエリアに分かれています。島の北部は金・銀・銅・リサイクル業など産業エリア、中央部は教育施設と各集落を中心とした教育・文化エリア、南部は自然景観を活かした観光エリアとなっています。

**A 産業エリア**  
 三菱マテリアル(株)直島製錬所  
 宮ノ浦郵便局  
 コーブかがわ  
 直島 駐在所  
 百十四銀行  
 直島港  
 直島町役場  
 直島郵便局  
 直島新美術館

**B 教育・文化エリア**  
 宮浦港  
 総合福祉センター  
 直島 小学校  
 直島 中学校  
 総合福祉センター分館  
 積浦集会所

**C 観光エリア**  
 ベネッセハウスミュージアム  
 地中美術館  
 李禹煥美術館  
 琴弾地海水浴場  
 つつじ荘  
 直島 釣り公園

■ 仕事内容 ● 所在地 ● 従業員数  
 ☎ 電話番号 🏠 社宅の有無

最新の求人情報は直島カラースへ!

このページでは、直島にあるお仕事の一部を紹介しています。(敬称略・順不同)  
 ここには載っていない仕事もたくさんあります。  
 最新のお仕事情報は、直島カラースHPや各企業の公式HPでご確認ください。

直島カラースHP

**製造業** **A 産業エリア**

ほんじょうけみかるかぶしがいしゃ

**本荘ケミカル株式会社**

創業100年! 電気自動車、ソーラー発電、半導体、医薬品、化粧品など、皆さんの暮らしにあるたくさんのモノを原料で支える化学の素材メーカーです!

■ 化学品の製造  
 ● 直島町 4092 ● 193名  
 ☎ 087-892-3415 🏠 単身寮のみあり

担当者よりひとこと  
 役員と社員が一丸となって課題解決の推進などの働き方改革をはじめとする様々な取り組みを積極的に行っています! ご興味ございましたらぜひご連絡をお待ちしております!

**製造業** **A 産業エリア**

みつびしまてりあるかぶしがいしゃ なおしませいれんじょ

**三菱マテリアル株式会社 直島製錬所**

直島製錬所は、ものづくりを通じて世の中を豊かにするとともに、廃棄物等の積極的な受入により循環をデザインし、持続可能な社会の実現に貢献します。

■ 非鉄金属の製造・リサイクル事業  
 ● 直島町 4049-1 ● 約500名  
 ☎ 087-892-2111 🏠 単身寮あり

担当者よりひとこと  
 「人と社会と地球のために」の理念のもと、地域との共生を図りながら、限りある資源を大切に使うために、循環可能な社会を実現する世界一の製錬所を目指しています。

**建設業** **B 教育・文化エリア**

かぶしがいしゃ たまるぐみ

**株式会社 多丸組**

社内の皆さんは、人や動物(特に猫)に優しい明るい方々です。年齢20代から60代迄いらっしゃいますので、入社されても馴染みやすいと思います。

■ 土木工事業、生コン製造販売業  
 ● 直島町 1682-1 ● 10名  
 ☎ 087-892-3076 🏠 単身寮のみあり

社長よりひとこと  
 建設業は体力的に厳しい資格や経験がないと難関ではと想われるかもしれませんが、新しい物は素晴らしい仕事は徐々に覚えて頂き、希望者は資格も会社負担で取得していただけます。

**建築工事業** **B 教育・文化エリア**

ゆうげんがいしゃけんちくこうぼうおおやま

**(有) 建築工房おおやま**

直島の気候、風土に寄り添い、太陽、風を活かした暮らしをするために、木、漆喰、土などの自然素材を活かした心地よい住空間を提案いたします。

■ 建築設計、施工、町公共工事  
 ● 直島町 4777-23 ● 11名  
 ☎ 087-892-4313 🏠 単身寮、家族寮あり

担当者よりひとこと  
 スタッフの生活スタイルを一番に考えております。自然とアートの道場仕事をしてみませんか。

**運輸業(海運・陸運)** **B 教育・文化エリア**

しこきせんかぶしがいしゃ

**四国汽船株式会社**

車両が乗れるフェリー3隻、小型旅客船3隻、高速旅客船1隻の計7隻で直島から高松・岡山そして、豊島・犬島を結ぶ航路を毎日運航しております。直島の交通・物流を担う、なくてはならないお仕事です!

■ 客船を運航、島内貨物の集荷・配達等  
 ● 直島町 2249 番地 40 ● 約100名  
 ☎ 087-892-2657 🏠 社員寮(男性専用)あり

担当者よりひとこと  
 経験の有無関係なく、船員希望、船長希望等、ぜひ一度お問い合わせください!

**貨物運送業** **A 産業エリア**

みよしうんそうゆうげんがいしゃ

**三好運送有限公司**

三菱マテリアル(株)直島製錬所構内で荷物を運んでいます。ホイールローダーや大型ダンプの運転が主な仕事です。

■ 三菱マテリアル(株)直島製錬所構内での荷物の運送  
 ● 直島町 4054 番地 ● 13名(役員含む)  
 ☎ 087-892-3311 🏠 単身寮のみあり

担当者よりひとこと  
 運送業とはいえ長距離運送ではなく、島内の短い距離の運送です。暑さ寒さも雨天も関係なく、完全個室での作業です。

**小売業(スーパー)** **B 教育・文化エリア**

こーぶかがわ

**コープかがわ**

お魚、お肉、野菜、惣菜などの生鮮食品を中心に、直島の皆様によるこんでもらえる商品や、日用雑貨、子育て支援商品、電気用品など、島外に出なくても必要なものが島内で買えるよう、豊富に商品を揃えています。

■ 生鮮食品・惣菜・日用品等生活必需品の販売  
 ● 直島町 2526 番地 1 ● 21名  
 ☎ 087-892-2121 🏠 なし

担当者よりひとこと  
 直島の暮らしを支えるコープ、直島のみなさんから愛されるコープを目指して運営しています。

**サービス業** **B 教育・文化エリア**

えぬびーおーほうじんなおしまちょうかんこうきょうかい

**NPO 法人直島町観光協会**

直島の観光情報の提供や特産品の販売、町営バス(のりかえ)の運行管理や直島銭湯「心湯」の運営管理を行っています。日本のお客様だけでなく、海外のお客様とも触れ合える職場です。

■ 観光案内、特産品販売、町営バス運行管理等  
 ● 直島町 2249-40 ● 35名  
 ☎ 087-892-2299 🏠 なし

担当者よりひとこと  
 海外からのお客様も多く、大変な仕事もありますが、対応ひとつでお客様の満足度が変わるのでやりがいのある職場です。

**サービス業** **B 教育・文化エリア**

かふえさるんかおく げすととはうするじとあかり

**カフェサロン中興 ゲストハウス路地と灯り**

直島出身のオーナーが島の美しい自然やアートの余韻に浸りながら、ゆっくりと美味しい食事やコーヒー、お酒を楽しむ場所を作りたいと思い、15年前にオープンしたお店です。現在では、シンプルながらも温かみのあるゲストハウスと小さなかわいいコーヒースタンドも営業しています。

■ カフェサロン中興とゲストハウス路地と灯りの運営  
 ● 直島町 1167 ● 6名  
 ☎ 087-892-3887 🏠 シェアハウスあり

担当者よりひとこと  
 自分自身も直島ならではの暮らしや、ここでしかできない体験を楽しみながら、島を語る世界からのゲストが、直島で思い出深い時間を過ごせるよう一緒に頑張りたい方を募集しています。

**サービス業** **B 教育・文化エリア**

かぶしがいしゃ なおしまあーとゆーにっと

**株式会社直島アートユニット**

直島に住む私たち自身が島の魅力を伝える場をつくりたいと、同じ志の仲間が集まっています。「直島に暮らす・働く・楽しむ」拠点づくりを目指します。

■ 宿泊施設、アート施設の運営  
 ● 直島町 1665-1 ● 23名  
 ☎ 087-892-4560 🏠 あり

担当者よりひとこと  
 結果のなかで仕事したい、特技を生かしてみたい、国内外の人と話してみたい、というあなたにピッタリのお仕事があります! 島生活の不安は専任の先輩がサポートします!

**サービス業** **B 教育・文化エリア**

かぶしがいしゃさなだたらすと

**株式会社真田トラスト (SANAMANE GLAMP DOMES)**

幅広い年代の方が、一人一人責任感を持ってお仕事をしています。お客様やスタッフ、地域の方とのあたたかい触れ合いで、あなたの人生が豊かになれば幸いです。

■ グランピング施設運営、管理  
 ● 直島町 2182 ● 15名  
 ☎ 087-813-3177 🏠 なし

担当者よりひとこと  
 ご興味があれば、ご連絡の上、一度気軽にお試しください。

なおしま  
 くらぶ

**サービス業** **観光エリア**

かぶしがいしやなおしまぶんかむら (ベネッセハウス)

**株式会社直島文化村 (ベネッセハウス)**



美術館と一体となったホテルという点では世界の中でも稀にみる魅力と特徴のあるホテルです。自然とアートを身近に感じ、ゆったりとした時間が流れる滞在価値の高さが、ベネッセハウスの魅力と言えます。

**代表取締役よりひとこと**

ベネッセハウスは、アート体験と一体となったホテルとして国内外から高い評価を受けており、幅広い層のジャンルのお客様が楽しんでいます。島の小さな環境で新しいながらもグローバルなキャンディバーンティな感覚を実感しながら働くことができます。

■ 宿泊、アート鑑賞、レストラン、カフェ、ショップ、売場  
直島町 364-1 ☎ 182名  
087-892-2070 単身寮あり

**サービス業** **教育・文化エリア**

かぶしがいしやるっそ

**株式会社ルッソ**



色んな国籍の人が働いていて、若い年齢の従業員が活躍している職場です。自分の「やりたいこと」が実現できるかも!

**担当者よりひとこと**

ゆっくりとした島時間を過ごすことができる場所、それが直島です。一緒に、島暮らしを楽しみながら働きましょう!

■ 宿泊業、レンタサイクル業  
直島町 518-2, 2249-40 ☎ 9名  
087-813-2533 寮あり

**サービス業** **教育・文化エリア**

にーおりんぴあ

**ニューおりんぴあ**



瀬戸内海で水揚げされた新鮮な魚介類を中心とした海鮮料理店です。魚種によって一番おいしい食べ方(刺身・塩焼き・煮付け・揚げ物)を提供いたします。

**店主よりひとこと**

直島の方や観光で訪れる方に支えられながら38年間営業してこられました。お客様の「おいしい」「ありがとう」を支えに、これからも頑張っていきます。

■ 和食店での食事の提供  
直島町 2310-30 ☎ 1名  
087-892-3092 単身寮のみあり

**サービス業** **教育・文化エリア**

ゆうげんがいしやけんちくこうぼうおおやま

**(有)建築工房おおやま**



瀬戸内国立公園内に建つ、直島で一番最初の1棟貸しのコテージです。海の近くにあり、とても気持ち良く仕事が出来ます。今後、瀬戸内海をベースに宿と、旅プランを計画しております。

**担当者よりひとこと**

スタッフの生活スタイルを一番に考えております。自然とアートの直島で仕事をしてみませんか?

■ 宿泊施設運営、国内旅行企画  
直島町 4777-23 ☎ 11名  
087-892-4313 単身寮、家族寮あり

**サービス業** **教育・文化エリア**

がんそなおしまばーがー まいまい

**元祖直島バーガー maimai**



2009年4月にオープンし世界中の人を虜にした元祖直島バーガー店。香川県・県魚のハマチのフライと特製のタルタルソースは相性抜群!

**担当者よりひとこと**

直島に移住したい/活躍したい/夢を叶えたい/という気持ちを持っていらっしゃる方と一緒に、直島を盛り上げていきたいと思っています。

■ 飲食  
直島町 750 ☎ 2名  
090-8286-7039 寮あり

**サービス業** **教育・文化エリア**

こうえきざいだんほうじん ふくたけざいだん

**公益財団法人 福武財団**



福武財団は、美術館事業を柱としたアート活動を通して一人ひとりが「Benesse = よく生きる」を考え、お年寄りの笑顔のあふれる、よりよい地域をつくることを目指しています。

**担当者よりひとこと**

地中美術館、李鴻煥美術館、香島銭湯「ゆづり」をはじめ瀬戸内にしかない特別なアート施設で、世界中から訪れるゲストをお迎えしています。

■ 美術館事業、助成事業  
直島町 2249-7 ☎ 約110名  
087-892-2655 単身寮のみあり

**サービス業** **教育・文化エリア**

ゆうなぎ

かぶしがいしや ほうこう

**(株) 八光**



全国で数少ない種苗生産からヒラメを養殖しています。水槽の水質管理やメンテナンス、選別などを行い、安心安全の魚を提供できるように努めています。

**担当者よりひとこと**

会社とともに、直島も引っ張っていきましょうという志を持った方を求めています。

■ レストラン、民宿  
直島町 2249-5 ☎ 4名  
087-892-2924 寮なし

**水産業** **教育・文化エリア**

かぶしがいしや ほうこうすいさん

**(株) 八光水産**



直島で育った魚を食べることができるレストランです。名物は「ヒラメからあげ定食」で、他にも刺身や煮付けなどの調理法でオールシーズン提供しています。

■ ヒラメ・サーモン・クルマエビの養殖(エサやり、水槽の水質管理・メンテナンス、魚の選別・出荷)、種苗生産  
直島町 2249-5 ☎ 4名 ☎ 087-892-2924 寮なし

**サービス業、農業** **教育・文化エリア**

しまこや ぶっくかふえあんどてんとすてい

**島小屋 BOOK CAFE & TENT STAY**



築130年の古民家をリノベーションし、ブックカフェとゲストハウスを運営しています。また、その場で産物という品種をメインにいちじくの栽培も行なっています。

**担当者よりひとこと**

接客だけでなく農業やDIYなど、季節の移り変わりに合わせて多岐にわたる活動をしています。できることが増える喜びや楽しさを感じられる、やりがいのある仕事です。

■ カフェ・ゲストハウスの運営、いちじくの栽培  
直島町 882-1 ☎ 2名  
090-4107-8821 寮あり(女性のみ)

**サービス業** **教育・文化エリア**

なおしまかふえこんにちば

**直島カフェコンニチハ**



自他共に認める世界屈指のゆるカフェをコンセプトに、カジュアルな雰囲気のアットホームなカフェや宿を運営しています。

**代表よりひとこと**

美術館がおやすみの時も比較的オープンしています。家で働いているようなひとときをお過ごしいただけます。(たぶん)

■ カフェの運営、宿泊施設(系列店)  
直島町 845-7 ☎ 4名  
087-892-3308 寮あり

**水産業** **教育・文化エリア**

なおしまぎょうぎょうどうくみあい

**直島漁業協同組合**



漁師さんのお仕事とはまた違う漁業のお仕事で、漁業者の生活を支える幅広い内容の仕事を行い、漁師さんに必要な物資を、きめ細やかなサービスをもって提供できる仕事です。

**担当者よりひとこと**

漁師さんとコミュニケーションをとり、漁業者の経営安定と生活向上のため、明るく元気に少額融資で頑張っている職場です/やればやるほど奥が深いのがこの仕事です。

■ 生産する漁業者への原料や漁業資材等の提供  
直島町 834番地5 ☎ 10名  
087-892-2244 寮あり(応相談)

**その他** **教育・文化エリア**

いっばんしやだんほうじん きっずぽーと

**一般社団法人 キッズポート**



妊婦さんから未就学児親子の居場所「なおしまキッズポート」と小学生の居場所&カフェ「NAOSHIMA SAILORS CLUB」を10~70代で愉しく運営中!

**担当者よりひとこと**

急な体調不良や子どもの行事等でも「お返し」の気持ちで受け入れ、とても働きやすい職場です。私は家族のスタッフそれぞれのキラリと輝く新たな一面を発見できた瞬間が最高の時です。笑

■ 子育て支援・教育関連事業、カフェの運営  
直島町 3652-7 ☎ 18名  
087-802-5702(なおしまキッズポート) 寮なし

**サービス業** **教育・文化エリア**

なおしまゆうびんきょく

**直島郵便局**



直島町役場のすぐ隣に位置しています。近隣の住民の方々や、観光客・外国の方にも、ご利用いただいております。ぜひお気軽にお越しください。

**担当者よりひとこと**

直島も過疎化が進み、人口が年々減少しています。移住者の方々に来ていただき、直島が活性化することを社員一同願っています。ご不明なことはいつでもご相談ください。

■ 郵便、貯金、保険  
直島町 1121-6 ☎ 11名  
087-892-3000 寮なし

**サービス業** **教育・文化エリア**

なおしまりょかん るか

**直島旅館 る霞**



全室露天風呂付きの11室の旅館です。食事はお寿司と和の会席料理。お食事の後は囲炉裏でお客様同士の交流も楽しめます。

**担当者よりひとこと**

島での楽しい暮らしが充実できる職場を目指しています。毎月の休館日や年に4回の社員同士の交流会などがあります。研修制度もしっかりありますので、安心して働けます。

■ 宿泊、飲食  
直島町 1234 ☎ 36名  
087-899-2356 寮あり

**その他** **教育・文化エリア**

なおしましょうしょうこうかい

**直島町商工会**



国や都道府県の小規模企業支援施策に基づき、事業者の経営改善や事業に携わるとともに、中小企業の支援機関として経済活動を通じ、豊かな地域づくりと商工業振興のために様々な地域振興事業に取り組んでいます。

**担当者よりひとこと**

中小企業の支援機関及び豊かな地域づくりと商工業振興のための事業に取り組んでいます。やりがいのある仕事です。

■ 会員事業者の巡回、事業経営に対する相談対応  
直島町 2249-22 ☎ 3名  
087-892-2849 寮なし

**最新の求人情報は直島カラーズへ!**

このページでは、直島にあるお仕事の一部を紹介しています。(敬称略・順不同)

ここには載っていない仕事もたくさんあります。最新のお仕事情報は、直島カラーズHPや各企業の公式HPでご確認ください。

直島カラーズHP

